

Jysk Landbrugsrådgivning
den 28. maj 2015

**Dyrlæge Line Fruergaard-Roed og
specialkonsulent Lars Pedersen**

DEN UFRIVILLIGE IRONMAN!

SALMONELLA – DET LANGE SEJE TRÆK



Jeres deltagelse i dag bekræfter, at I enten har lysten, viden og/eller evnen til at sanere jeres besætning for Salmonella dublin!

5,6%

Opgjort den 13. maj 2015

FACTS PÅ AT DET KAN LADE SIG GØRE!

Procent mælkeleverandører i Dublin niveau 2+3

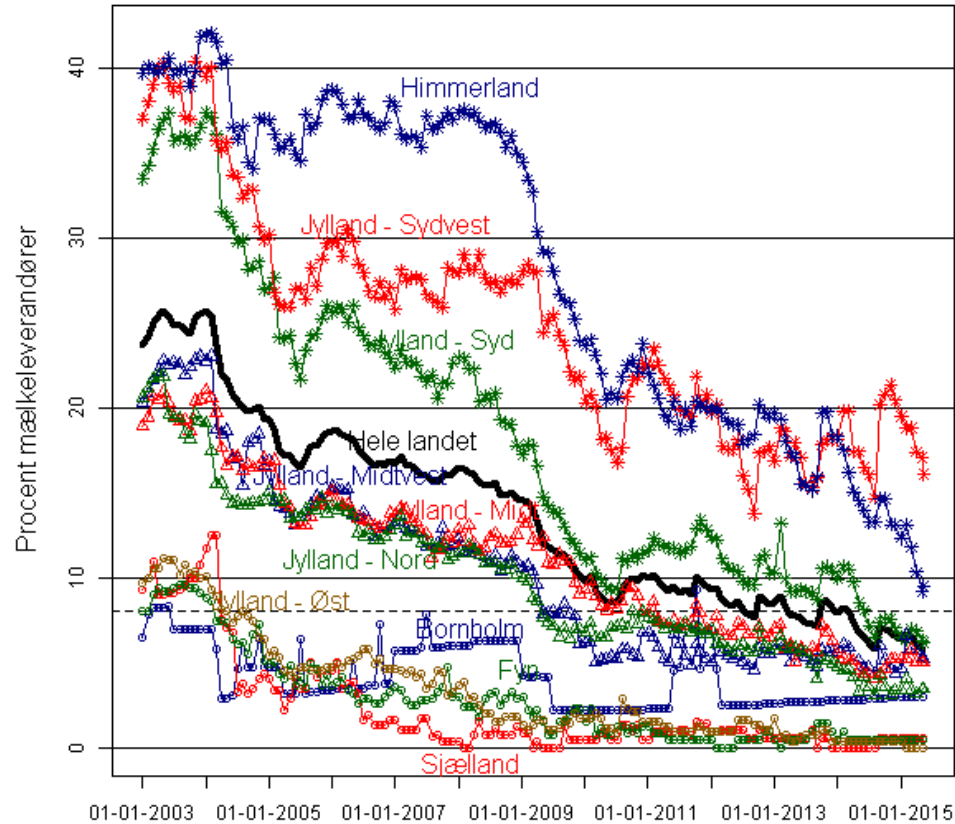

Graffiti: 13 maj 2015 kl 09:17

BERLINGSKE

BUSINESS POLITIKO DEBAT GLOBAL TECH VIDEN KULTUR AOK LIVS

LIVSSTIL

SUNDHED & TRÆNING • MAD & VIN • MODE • BOLIG • KÆRLIGHED • PERSONLIG



Fri.dk og Magasin lørdag følger to deltagere i deres træning op til en Triathlon med en coach på sidelinjen. Mette og Thomas mens de træner hos fitness.dk i Valby. Foto: Foto: Christian Als

Ironman er den nye maraton

Af Anne Funch
3. december 2010, 10:55

»Selv om det kan lyde voldsomt for nogle, så er det stadig distancer, der er til at arbejde med. Det er ikke urealistisk at træne sig op til en ironman,« siger Thomas Veje Olsen.
Mens man kan »fedte« sig igennem en maraton, er det samme dog ikke tilfældet med en ironman. Der skal træningen i en periode være en del af en livsstil, erkender han.

HVEM HAR DEN BEDSTE FORUDSÆTNING FOR AT GENNEMFØRE EN IRONMAN?



MOTIVATIONSKOORDINATSYSTEMET

Vigtighed

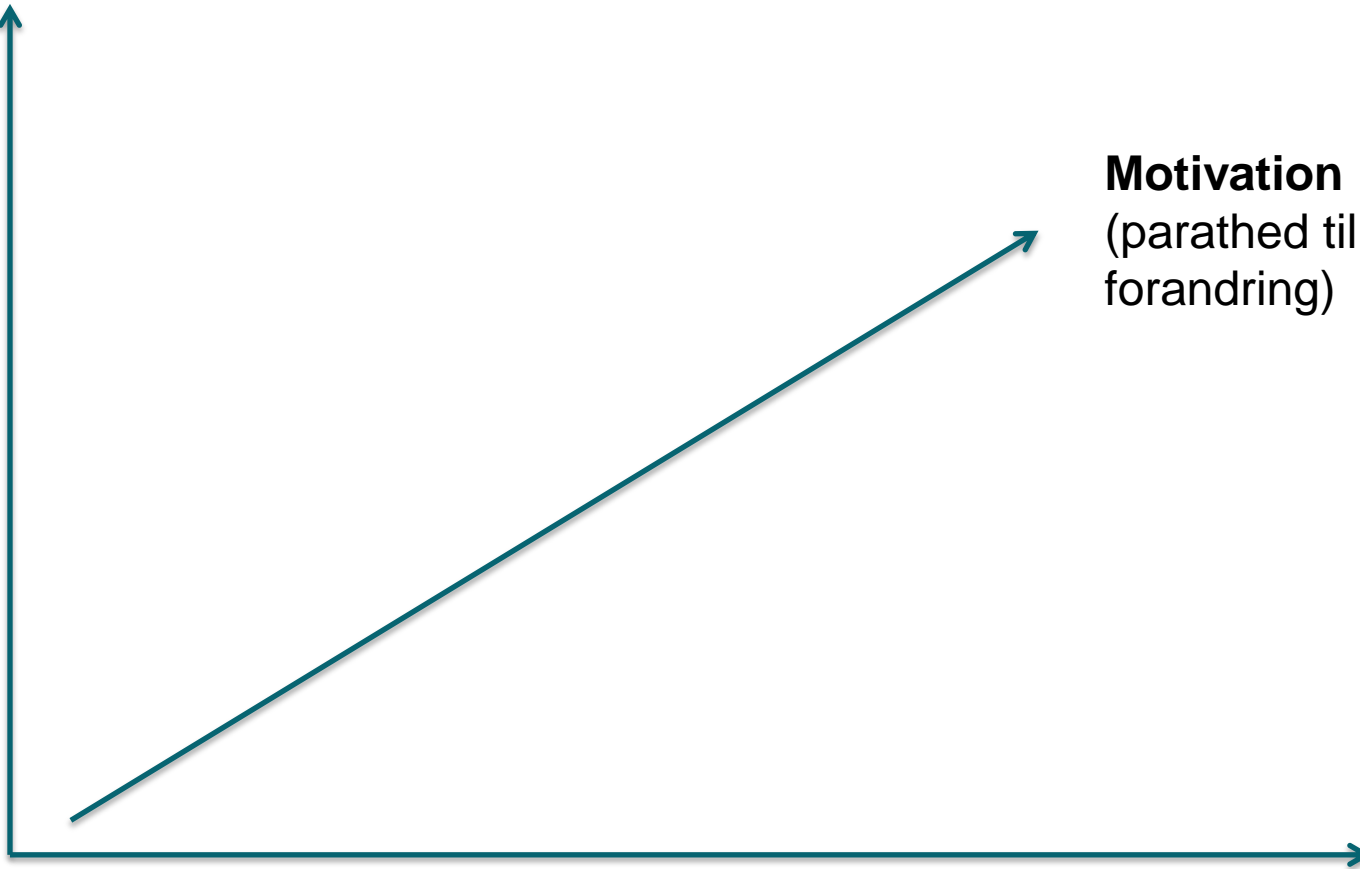

Troen på, at det
kan lykkes

GRØNDALSGÅRD





Prøvedato	Nov 06	Okt 07	Sep 12	Sep13	Dec 13
Tanktitter	33		0	6	60
Tanktittertal for Salmon...ring.					

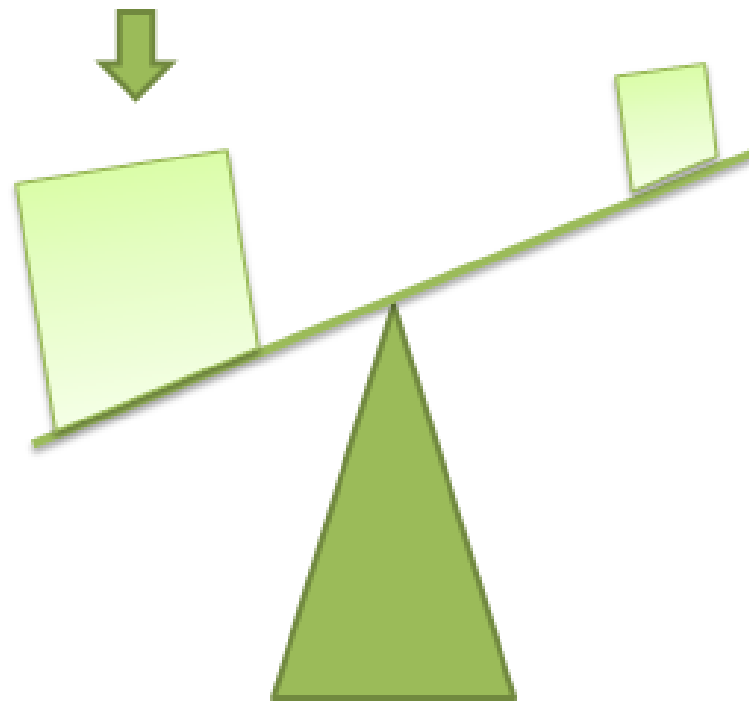

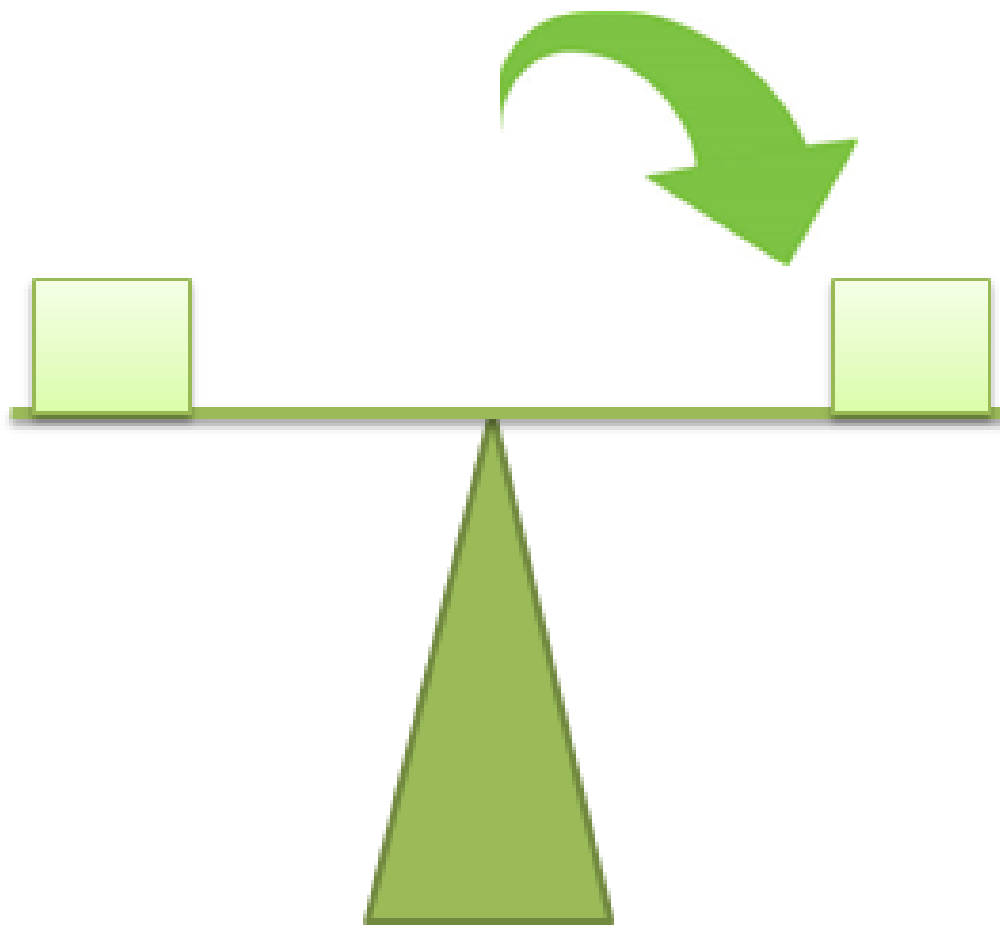

MOTIVATIONSKOORDINATSYSTEMET

Vigtighed

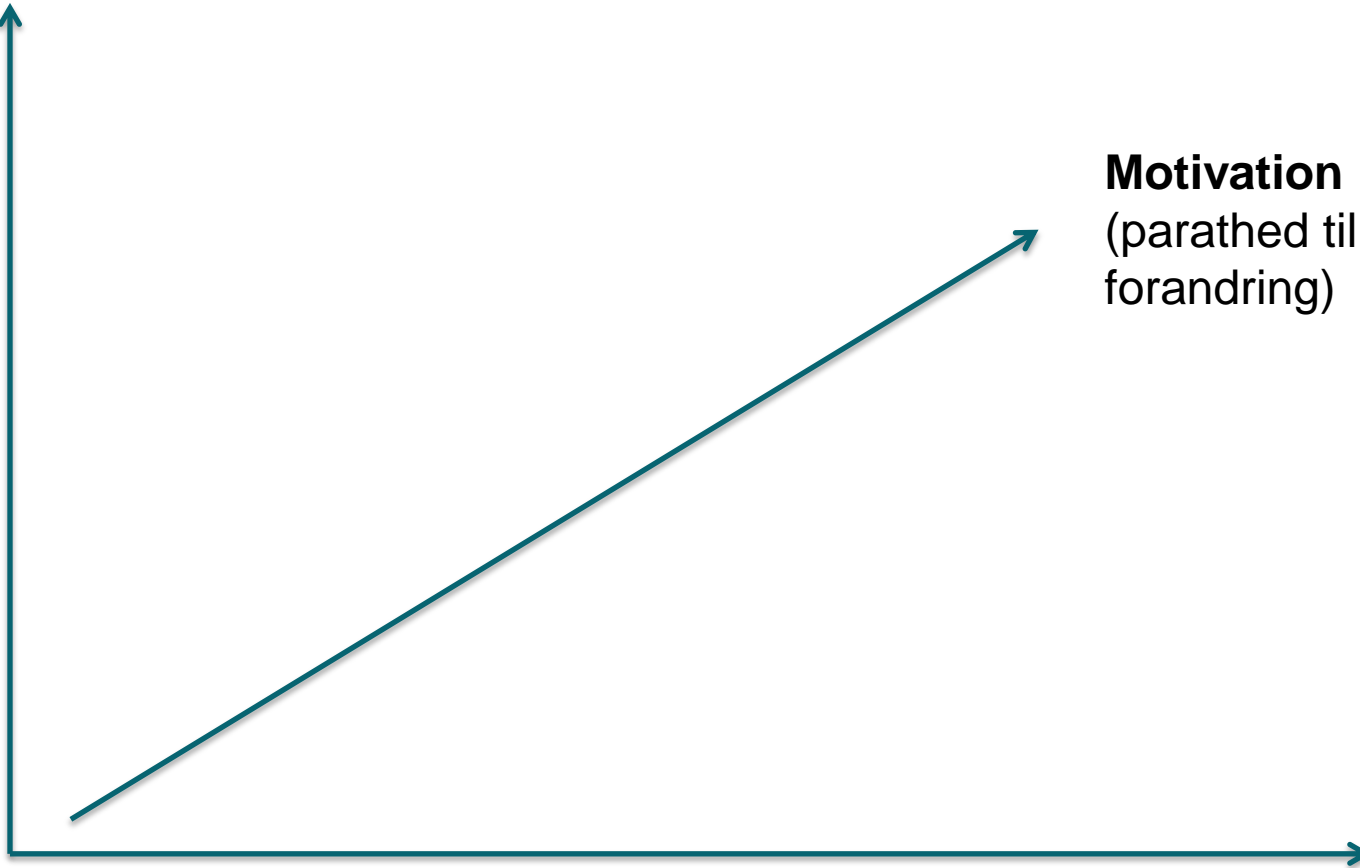

Troen på, at det
kan lykkes

HVORFOR HAR DU IKKE SKREVET 0 ?



SANERING - HVAD VED VI DER VIRKER ?

SALMONELLA TOP 5



STÆRKE KALVE-KALVE RUTINER



BAKTERIEUDSKILLELSE OG ANTISTOFSVAR HOS 2 KALVE, DER SMITTES 2 MDR. GAMLE

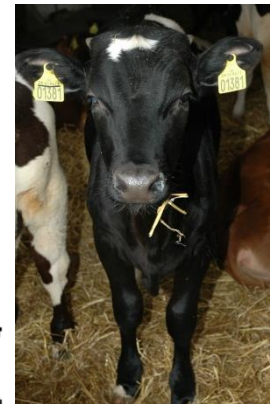
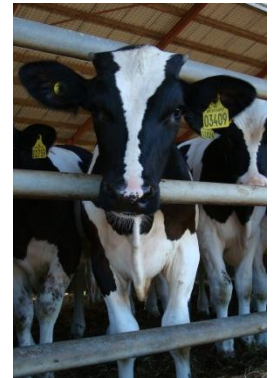
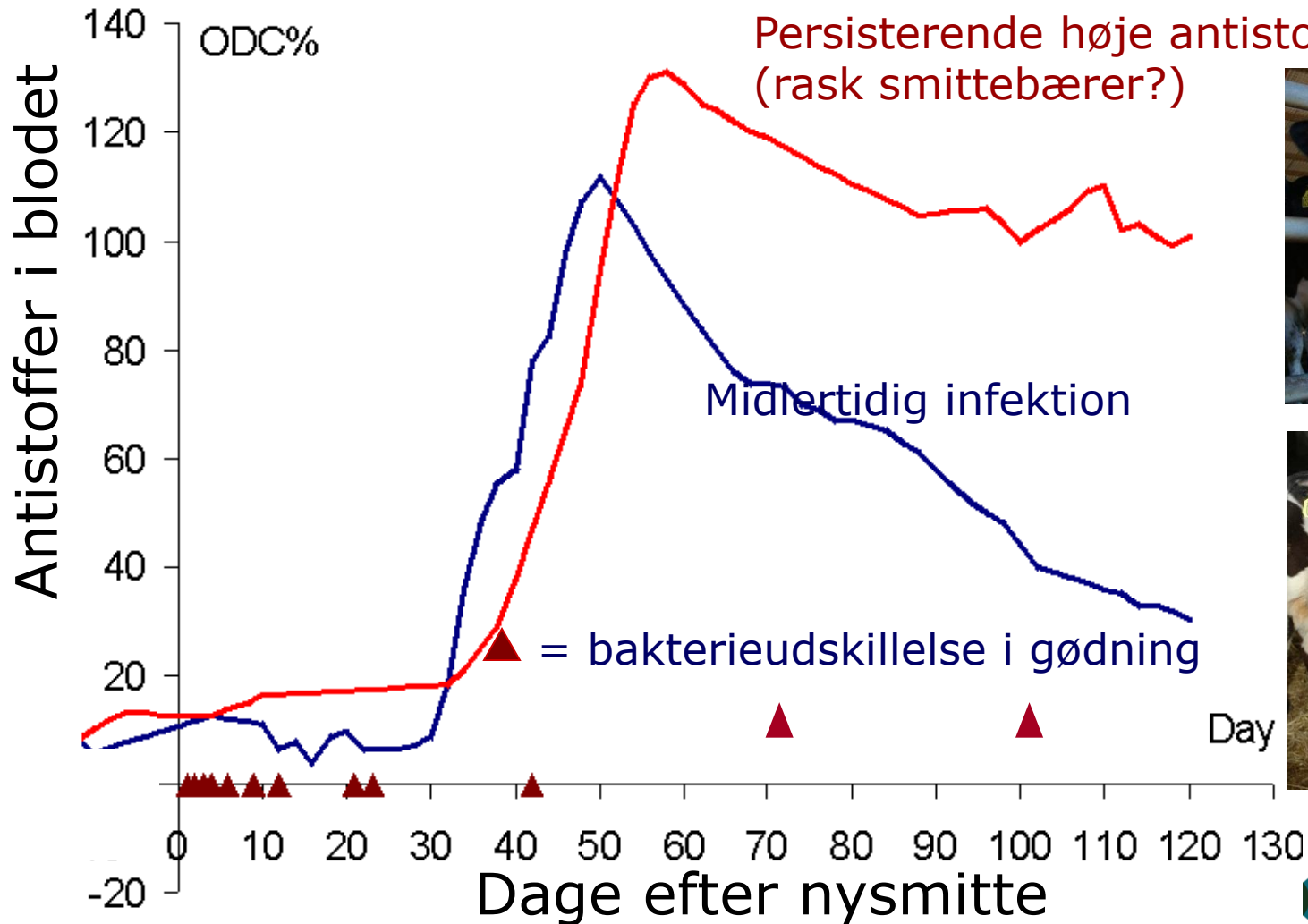

RENE DYR



HOLDOPDELING-SAMMENBLANDING AF DYR





- Rene omgivelser



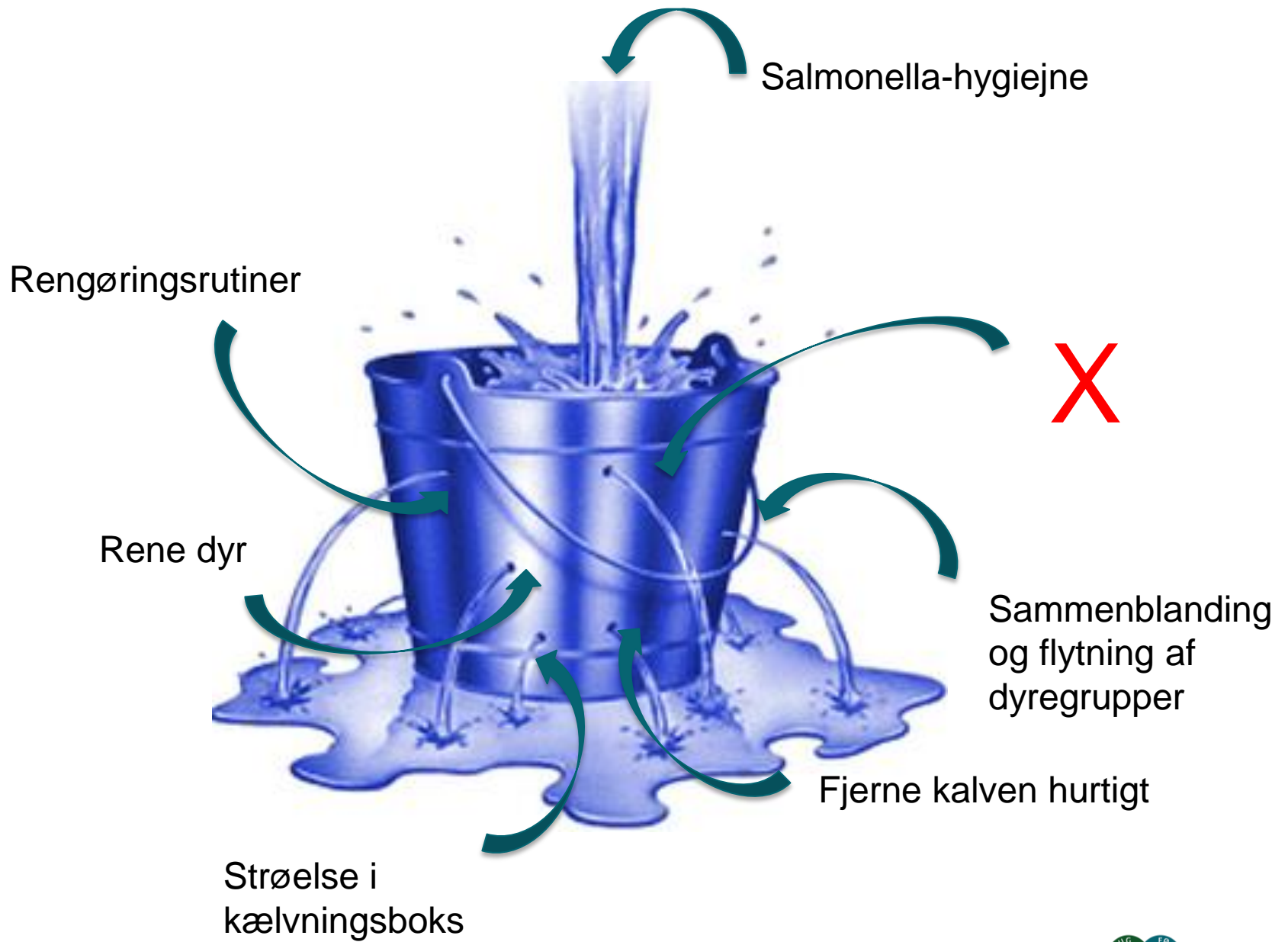

HVILKE HULLER SKAL STOPPES I DIN BESÆTNING



TID TIL HANDLING- ER VORES HANDLINGSPLANER GODE NOK? OG VIS HANDLINGSPLAN ER DET EGENTLIG?

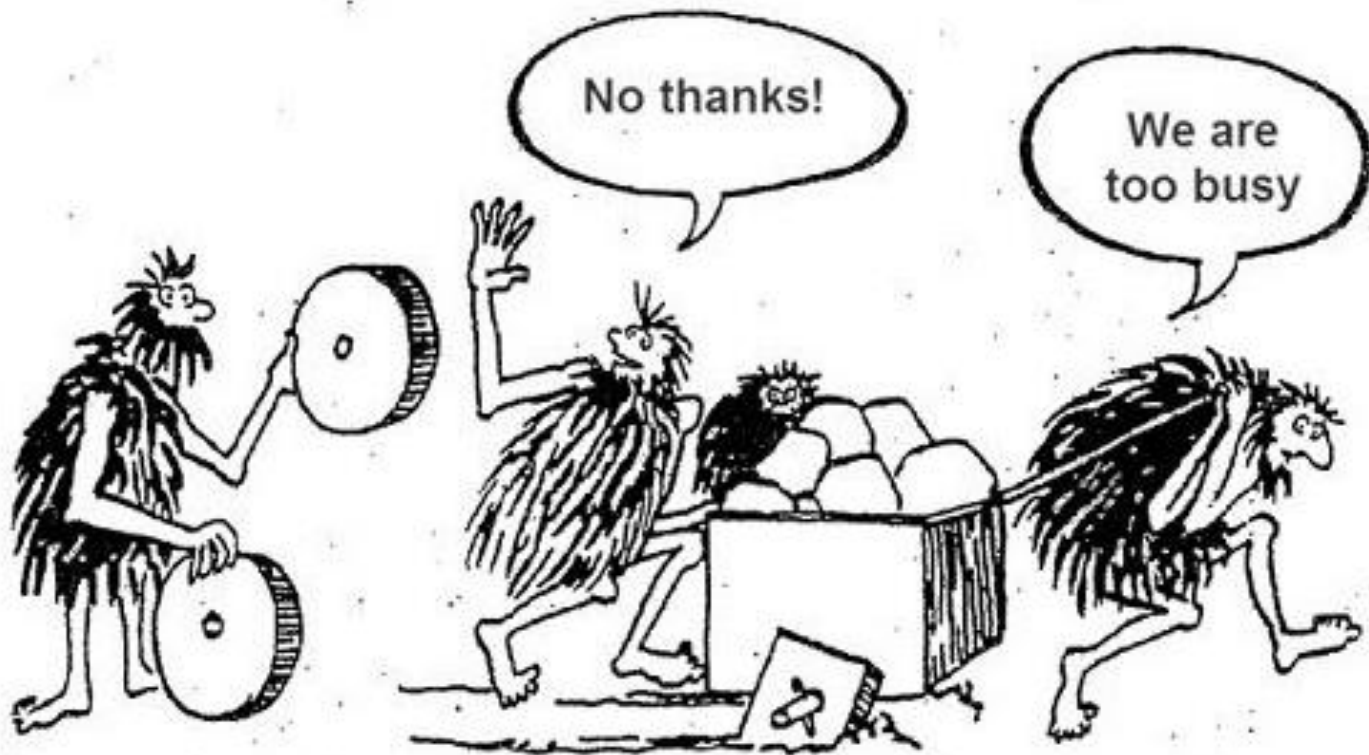

SMART

- S Specifikt:** Dit mål skal være specifikt, og indikere præcis hvad der skal gøres og hvordan.
- M Målbart:** Det skal være let at måle fremgang, så du kan konkludere hvornår du har nået dit mål.
- A Attraktivt:** Det skal være attraktivt. Du skal være motiveret og brænde for at nå målet.
- R Realistisk:** Det skal være muligt for dig at opnå det i din nuværende situation, og du skal tro på det.
- T Tidsbestemt:** Dit mål skal have en tidshorisont og en deadline, så du ved hvordan du skal planlægge.

EKSEMPEL PÅ HANDLINGSPLAN

- Jeg vil have et højt strøelsesniveau i kælvningsafdelingen, de næste 30 dage!! (specifikt)
- Et højt strøelsesniveau ser sådan ud!! Åge tager et billede hver dag efter morgenkaffen, og vi tjekker billederne om en måned sammen (målbart)
- Hvis alle billederne er i orden tager vi til paintball(attraktivt). Ellers starter vi forfra....
- Der er sat 15 min af til at få strøet godt i kælvningsboksen hver dag- også i weekenderne (realistisk)
- Åge og jeg kigger på billederne om en uge, så vi kan rette til hvis det ikke går som planlagt. Så laver vi en samlet vurdering om en måned- så kan vi se hvad der skal ske (tidsbestemt).

FORMIDLING TIL MEDARBEJDERE

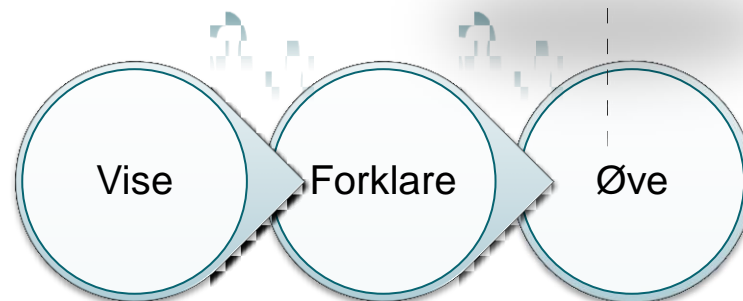
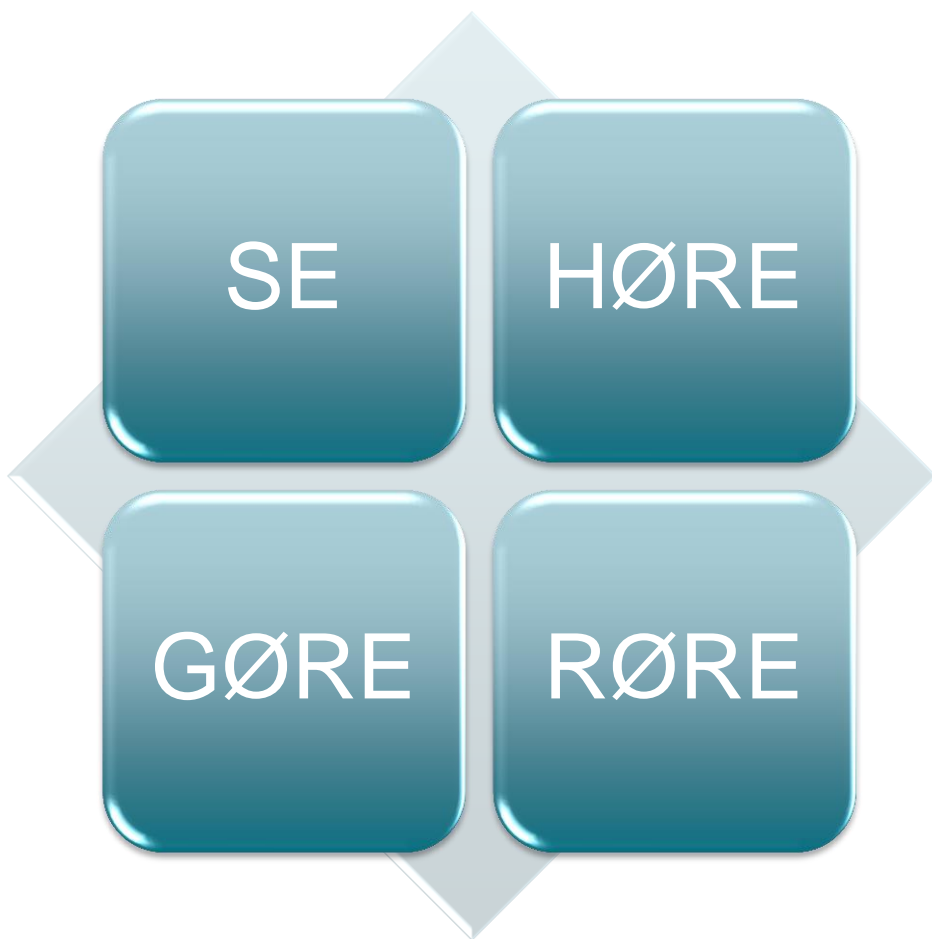



hmmm



arrhhh



Super



STAGES OF CHANGE-MODELLEN

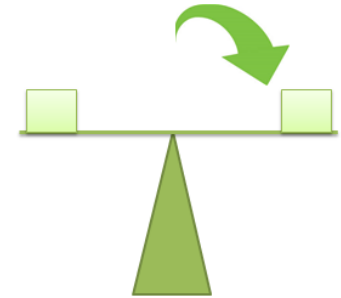
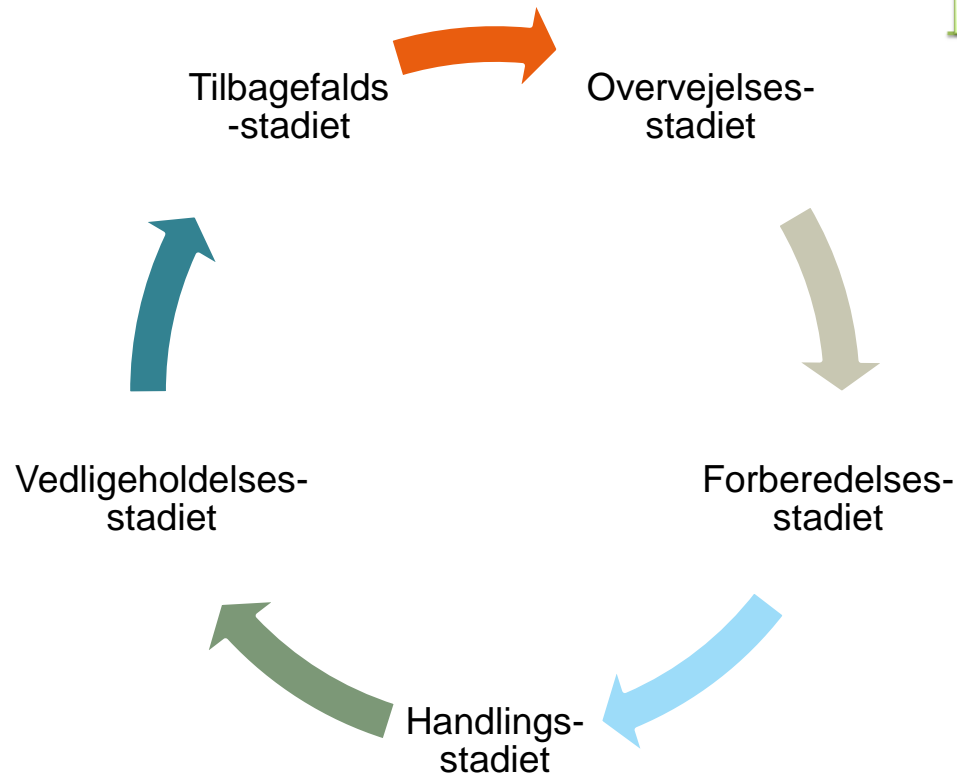

SMART

SMITTEBESKYTTELSE VED GYLLEKØRSEL



BRANCHEKODENS VISION

**Den enkelte kvægbruger er den centrale aktør
i ansvaret for og arbejdet med
smittebeskyttelse**

HVORDAN KAN SMITSTOFFER FLYTTES RUNDT?

Eksterne ruter

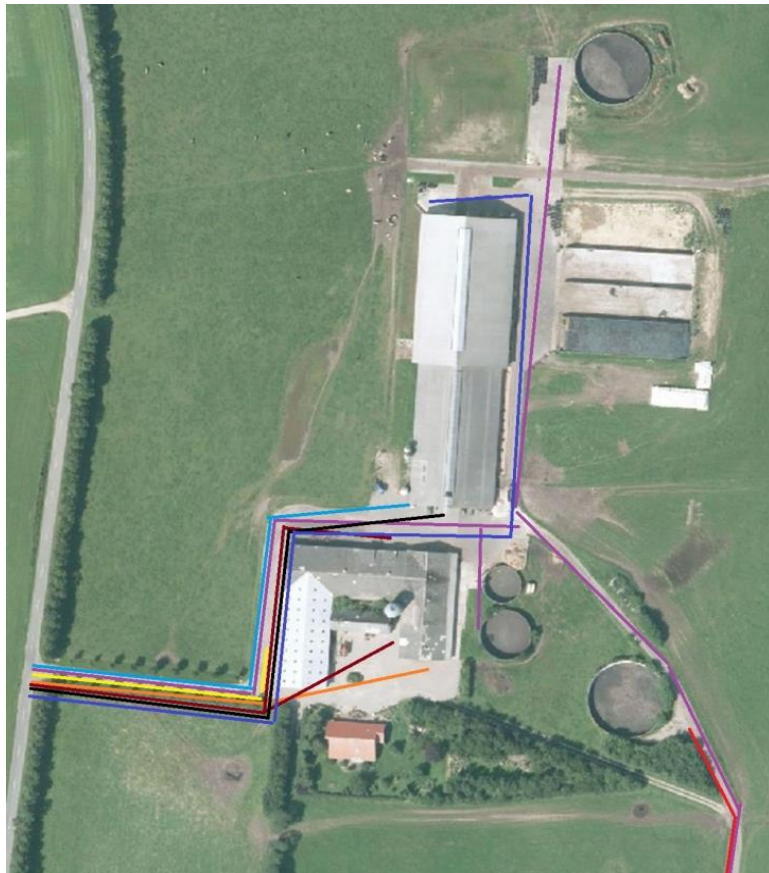

Interne ruter

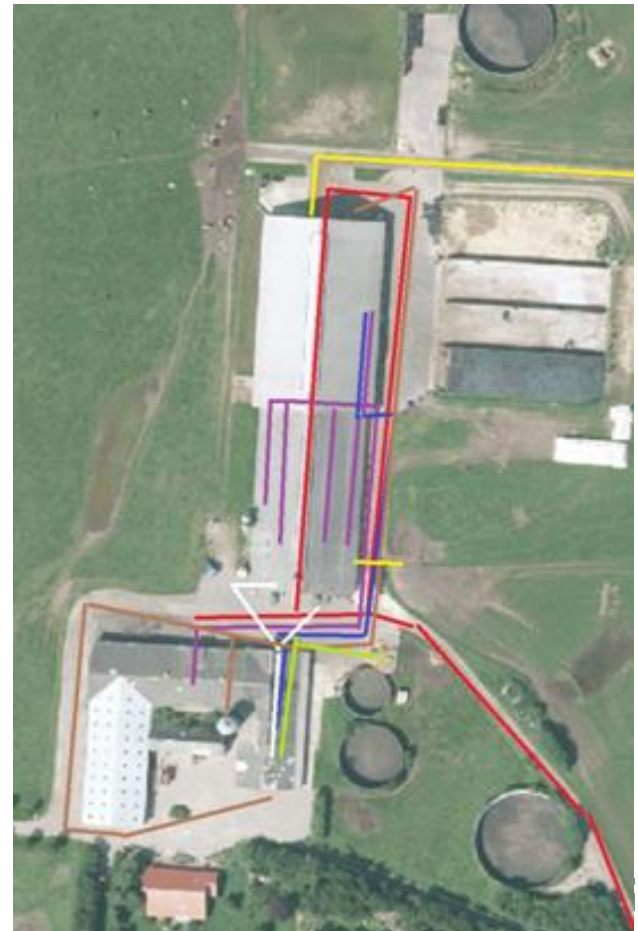

Smitstof uddør gradvist - decimeringstider

Decimeringstider (D90) i uger for udvalgte bakterier og vira ved lagring i gylletank uden tilførsel af ny gylle

	Sommer, (18-21°C)	Vinter, (6-15°C)
Salmonella	2,0	5,9
E. coli	2,0	8,8
Stafylokokker	0,9	7,1
Streptokokker	5,7	21,4
Parvovirus	> 40	> 40
BVD	0,4	3,0

Decimeringstid på 1 uge – ex. på udvikling i bakterieantal/ml

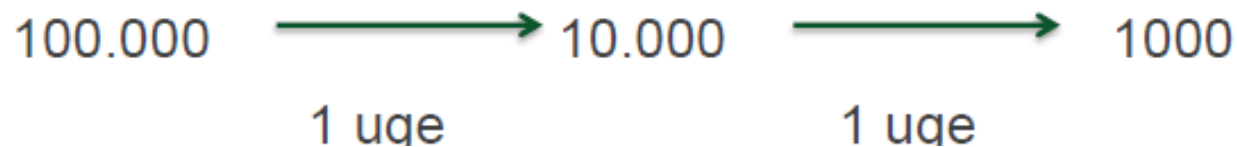

REDUCÉR SMITTERISIKOEN VED TRANSPORT OG UDBRINGNING AF GYLLE



Gylletransport og reduktion af smitte fra gylle

- Undgå, at køre ad tilgangsvejene til stald og beboelse og helt tæt op ad naboens stalde
- Rengør traktordæk og gyllevogn, hvor der ikke er risiko for afløb til vandløb eller dræn
- Stil samme krav til maskinstationen, som du stiller til dig selv.
- Undgå gødningsforurening af køreveje ved til og fra kørsel og læsning
- Undgå at medbringe ”smittefarligt materiale”



Afgræsning og reduktion af smitte fra gylle

- Undgå, at anvende gylle på afgrøder, som skal udfodres rå
- Hvis gylle anvendes på afgræsningsarealer, bør de tidligst afgræsses 30/60 dage efter udbringning af lagret/ikke lagret gylle.
- Hvis gylle anvendes på græsarealer, bør det ske forud for slætafgrøde.

HVAD HAR I BRUG FOR FREM TIL 2016?????

- Beskrivelse af staldskole

VI ER VORES HANDLINGER....

